

Risinājumi integrēti ar Horizon

Visma HoP Darba laika uzskaitē un plānošana

Ērtai darbinieku laika uzskaitēi un plānošanai
gan summētajam, gan normālajam darba laikam

Pieejamie risinājumi

Risinājumi integrēti ar Horizon

Darba laika uzskaite (DLU)

Dati algu aprēķinam

Darba laika uzskaite pašapkalpošanās portālā HoP nodrošina iespēju darbiniekiem ar normālo darba laiku veikt savlaicīgu un precīzu darba laika tabulu ievadi, samazinot grāmatvežu patērēto laiku dokumentu apstrādei algas aprēķinam.

[Vairāk par DLU risinājumu »](#)

Darba laika plānošana (DLP)

Darba laika plānošanai
Dati algu aprēķinam

Darba laika plānošana organizācijām ar summēto darba laiku, kā arī faktiski nostrādātā laika fiksēšana ērti lietojamā pašapkalpošanās portālā HoP. Grāmatvedībai pieejama sasaiste ar darba algas aprēķinu Horizon.

[Vairāk par DLP risinājumu »](#)

Darba laika uzskaitē (DLU)

Izmantojot darba laika uzskaiti:

Laika ekonomija grāmatvežiem

Dokumenti par darba laiku automātiski nonāk Horizon, samazinot grāmatvedim nepieciešamo laiku datu ievadei un apstrādei algu aprēķinam.

Vienkāršāka darba laika uzskaitē darbiniekam

Atbildīgās personas visu informāciju par nostrādātajām stundām ievada ērti lietojamā pašapkalpošanās portālā, kur to tālāk iespējams nodot arī saskaņošanai.

Pārskatāma informācija vadītājam

Datus par darbinieku nostrādātajām stundām iespējams filtrēt gan pēc datumiem, gan struktūrvienībām. Darba laika uzskaites dokumenti tiek elektroniski saskaņoti.

Darba laika uzskaites dokumenti

Ērti lietojamā portālā var ievadīt darba laika uzskaites dokumentus, kuros norādītas nostrādātās stundas, nakts stundas, virsstundas, svētku stundas.

Informācija ir pieejama gan vadītājam, gan grāmatvedībai.

<input type="checkbox"/>	Vārds Uzvārds	Strukturvienība	Amats	Sl.	No	Līdz		1	2	3	4	5	6	7	8	9	10
<input type="checkbox"/>	Izē Ilzīte	Darba laika uzsk	Medpersonāls	1	27.10.2020	31.07.2021	Stundas	8	8	8	8	0	0	IA	IA	IA	IA
							Virsst.	0	0	0	0	0	0	0	0	0	0
							Nakts st.	0	0	0	0	0	0	0	0	0	0
							Svētku sl.	0	0	0	0	0	0	0	0	0	0
<input type="checkbox"/>	Oskars Mustermanis	Darba laika uzsk	Galvenais grāme	1	01.01.2021	13.07.2021	Stundas	8	8	8	8	0	0	8	8	8	8
							Virsst.	0	0	0	0	0	0	0	0	0	0
							Nakts st.	0	0	0	0	0	0	0	0	0	0
							Svētku sl.	0	0	0	0	0	0	0	0	0	0
<input type="checkbox"/>	Oskars Zveja	Darba laika uzsk	Eksperts	0.5	01.03.2021		Stundas	4	4	4	4	0	0	4	4	4	4
							Virsst.	0	0	0	0	0	0	0	0	0	0
							Nakts st.	0	0	0	0	0	0	0	0	0	0
							Svētku sl.	0	0	0	0	0	0	0	0	0	0

VISMA
Ver. Jauniers. fsh 2021.10.16

Saskaņošana

Kad darba laika uzskaites tabele aizpildīta, to iespējams nodot saskaņošanai vadītājam.

Saskaņošana notiek HoP portālā un par uzdevumu iespējams saņemt ziņu arī e-pastā.

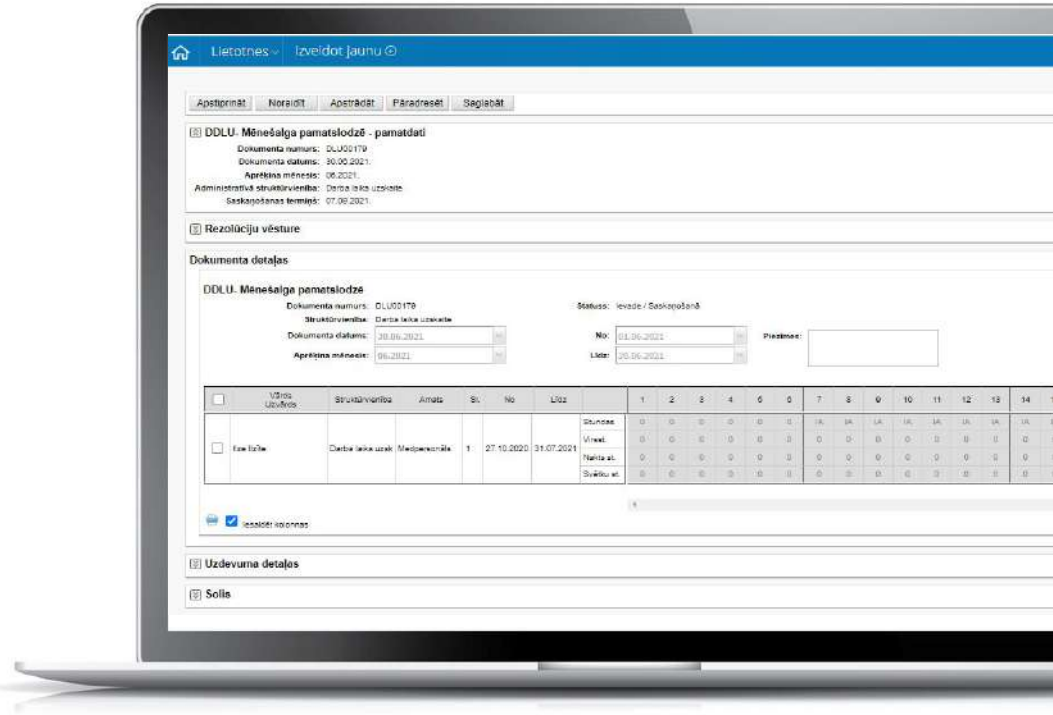

Datu atlase

HoP darba laika uzskaites dokumentus iespējams atlasīt pēc dažādiem parametriem - datuma, struktūrvienības, kā arī redzēt dokumenta statusu (piemēram, atrodas saskaņošanā).

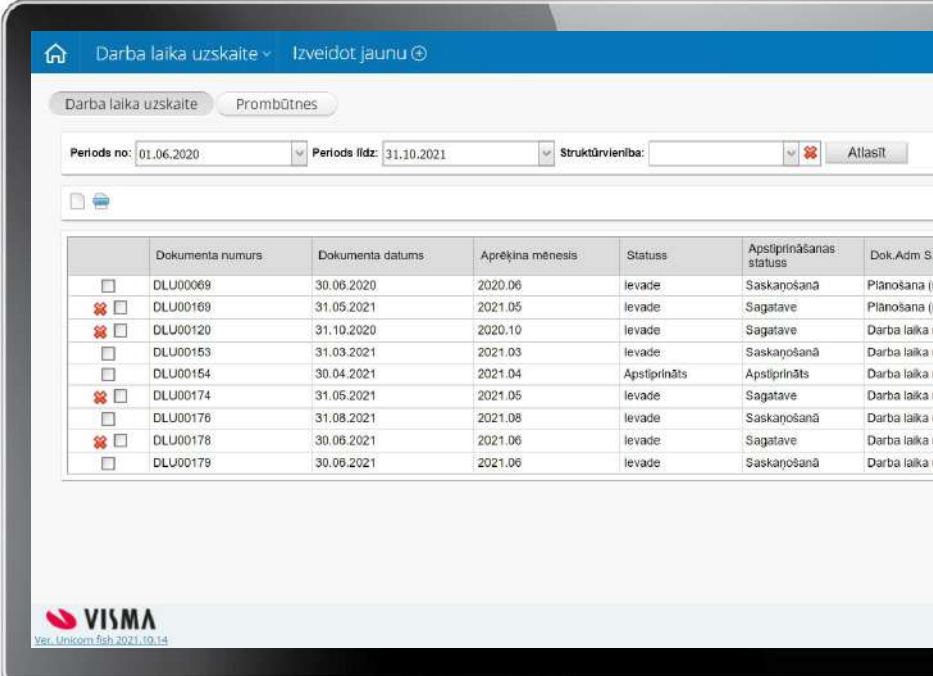

	Dokumenta numurs	Dokumenta datums	Aprēķina mēnesis	Statuss	Apstiprināšanas statuss	Dok. Adm S
<input type="checkbox"/>	DLU00069	30.06.2020	2020.06	ievade	Saskaņošanā	Plānošana (
<input checked="" type="checkbox"/>	DLU00169	31.05.2021	2021.05	ievade	Sagatave	Plānošana (
<input checked="" type="checkbox"/>	DLU00120	31.10.2020	2020.10	ievade	Sagatave	Darba laika
<input type="checkbox"/>	DLU00153	31.03.2021	2021.03	ievade	Saskaņošanā	Darba laika
<input type="checkbox"/>	DLU00154	30.04.2021	2021.04	Apstiprināts	Apstiprināts	Darba laika
<input checked="" type="checkbox"/>	DLU00174	31.05.2021	2021.05	ievade	Sagatave	Darba laika
<input type="checkbox"/>	DLU00176	31.08.2021	2021.08	ievade	Saskaņošanā	Darba laika
<input checked="" type="checkbox"/>	DLU00178	30.06.2021	2021.06	ievade	Sagatave	Darba laika
<input type="checkbox"/>	DLU00179	30.06.2021	2021.06	ievade	Saskaņošanā	Darba laika

 **VISMA**
Ver. Unicom.fish.2021.10.14

Algu aprēķins

HoP DLU izveidotie darba laika uzskaites dokumenti Horizon ir pieejami statusā "Ievade", saskaņotie - statusā "Sagatave".

Grāmatvedībai nav jāveic datu pārvade, dokuments tiek apstiprināts un ir gatavs aprēķina veikšanai.

Visma Horizon

Sistēma Dokumenti Atskaites Pamatdati Saraksts Logi

Darba laika uzskaitē

ANITAB Darba laika uzskaitē

Ātrais filtrs Aprēķina mēnesis no 0

Dokumenta numurs	Dokumenta datums	Aprēķina mēn...	Valūta	Statuss	Dok. AdmS. Nosaukums
DLU00168	31.05.2021.	2021.05	EUR	Sagatave	Saimniecības nodaļa
DLU00169	31.05.2021.	2021.05	EUR	Ievade	Projektu nodaļa
DLU00173	31.05.2021.	2021.05	EUR	Apstiprināts	Administrācija
DLU00174	31.05.2021.	2021.05	EUR	Ievade	IT nodaļa

Darba laika plānošana (DLP)

Darba laika plānošanas funkcionalitāte nodrošina:

- darba laika plānošanu organizācijām ar summēto darba laiku;
- darba laika plānošanu un faktiski nostrādātā laika fiksēšanu ērti lietojamā pašapkalpošanās portālā;
- iespēju redzēt plānotās virsstundas noteiktā laika periodā;
- sasaisti ar darba algas aprēķinu Horizon, nodrošinot automātisku darba laika uzskaites dokumenta aizpildi ar faktiski nostrādātām stundām.

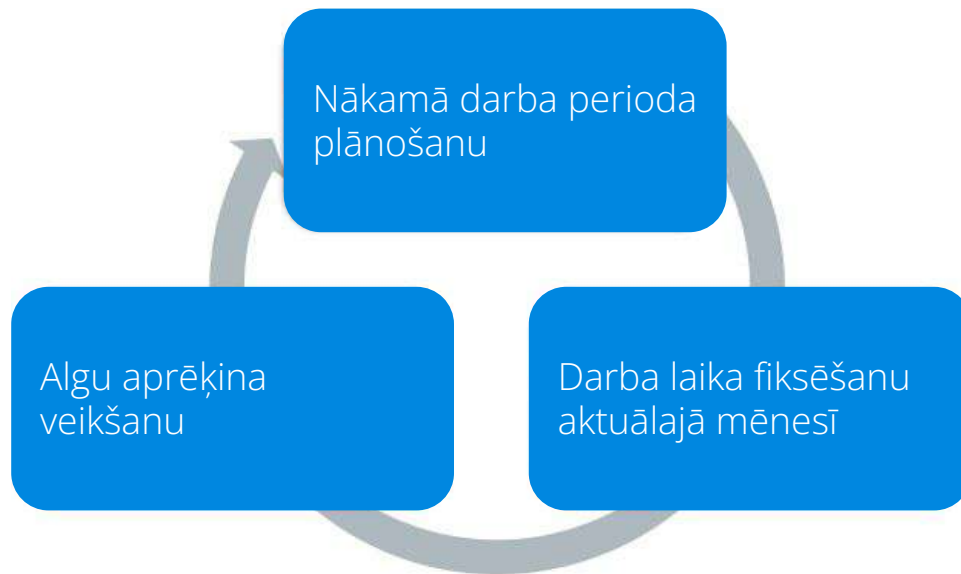

Plānošana

Iespēja plānot darba laiku nākamajiem periodiem, veikt precizējumus un pārplānot darba laiku aktuālajā mēnesī.

Var redzēt plānotās virsstundas noteiktajā laika periodā.

Pieejama kopēšana ātrākai mēneša plānošanai.

Redzama informācija arī, ja izvēlētais darbinieks jau ieplānots citā struktūrvienībā.

Aizpilde		1 (Pk)	2 (S)	3 (Sv)	4 (F)	5 (O)	6 (T)	7 (C)	8 (Pk)
<input type="checkbox"/>	Uzvārds, vārds	32h	32h	8h	34h	17h	16h	34h	17h
<input type="checkbox"/>	Brūvere Egita	88/70/0	24		9			10	
<input type="checkbox"/>	Egle Katrīna	168/184/0		24	9	9	24		9
<input type="checkbox"/>	Zariņa Justīne	168/168/0	24		24			24	

Fakta uzskaitē

Fakta aizpilde notiek pamatojoties uz iepriekš apstiprināto plānu.

Stundu kontrole atbilstoši likumdošanai.

Apstiprinātās faktiski nostrādātās stundas tiek izmantotas algu aprēķinā.

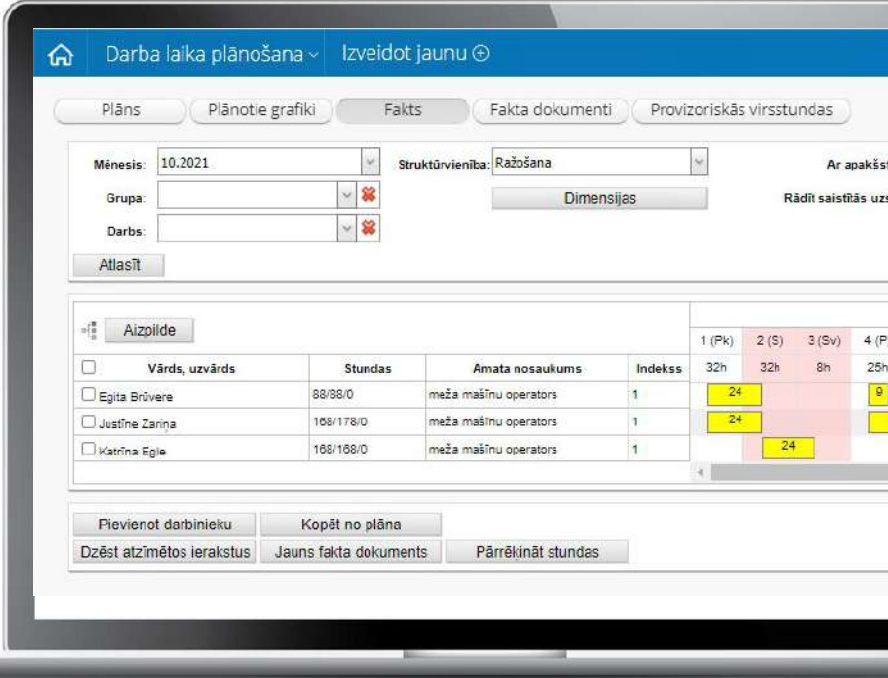

Aizpilde					1 (Pk)	2 (S)	3 (Sv)	4 (P)
<input type="checkbox"/>	Vārds, uzvārds	Stundas	Amata nosaukums	Indekss	32h	32h	8h	25h
<input type="checkbox"/>	Egita Brūvere	88/98/0	meža mašīnu operators	1	24			9
<input type="checkbox"/>	Justīne Zarina	106/178/0	meža mašīnu operators	1	24			
<input type="checkbox"/>	Katrīna Egle	168/168/0	meža mašīnu operators	1		24		

Algu aprēķins

Faktiski nostrādāta darba laika dati tiek ielasīti Horizon, un šo datu pamata tiek veikts darba algas aprēķins.

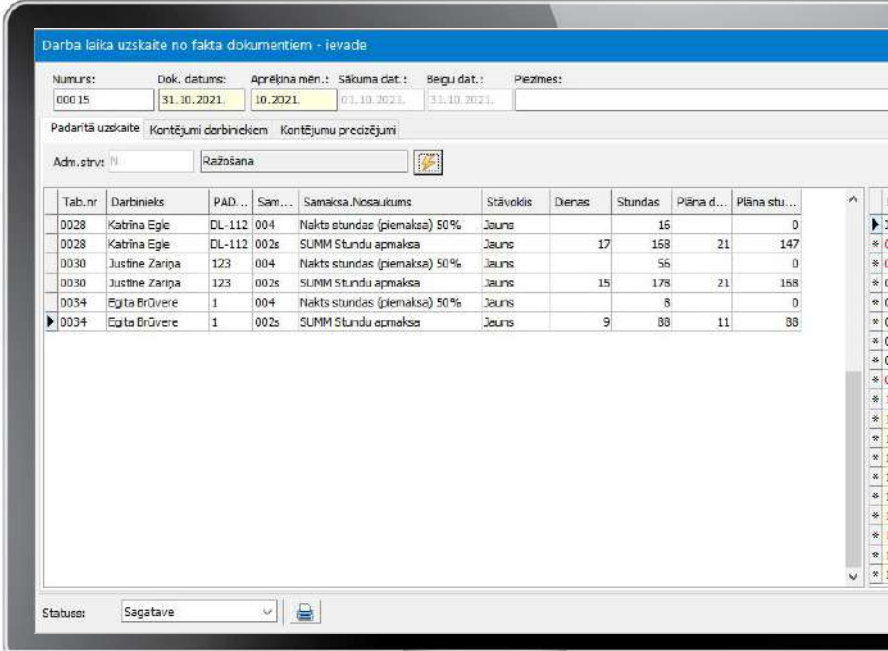

Form fields:

- Numurs: 00015
- Dok. datums: 31.10.2021.
- Aprēķina mēn.: 10.2021.
- Sākuma dat.: 01.10.2021.
- Beigu dat.: 31.10.2021.
- Piezīmes:

Buttons: "Padarīt uzskaitē", "Kontējumi darbniekiem", "Kontējumu prezējumi", "Adm. strvt", "Razošana".

Tab.nr	Darbinieks	PAD...	Sam...	Samaksa.Nosaukums	Stāvoklis	Dienas	Stundas	Pilna d...	Pilna stu...
0028	Kabriņa Egle	DL-112	004	Nakts stundas (piemaksa) 50%	Jauns		16		0
0028	Kabriņa Egle	DL-112	002s	SUMM Stundu apmaksa	Jauns	17	158	21	147
0030	Justīne Zariņa	123	004	Nakts stundas (piemaksa) 50%	Jauns		56		0
0030	Justīne Zariņa	123	002s	SUMM Stundu apmaksa	Jauns	15	178	21	168
0034	Egita Brūvere	1	004	Nakts stundas (piemaksa) 50%	Jauns		8		0
0034	Egita Brūvere	1	002s	SUMM Stundu apmaksa	Jauns	9	88	11	88

Statuss: Sagatave

Piesakieties Individuālai prezentācijai

www.visma.lv/hop
visma@visma.lv